BMW iX2 eDrive20 M Sportpa

Technische Daten

Ausstattungshighlight		**Schadstoffklasse**	
KW	150	**PS**	204
Gänge	1	**Hubraum**	0
Getriebeart	Automatik	**Antriebsart**	Front
Kraftstoff	Elektro	**Scheckheftgepflegt**	ja
Anzahl Türen	5	**Erstzulassung**	06.2025
Kilometerstand	4.000 km	**Sitze**	5
Außenfarbe	Blau	**Form**	

Preis

52.900-€

Ausstattung

Einparkhilfe
Einparkhilfe Sensoren hinten
Klimaanlage
Klimaautomatik
Lederausstattung
Multifunktionslenkrad
Navigationssystem
Sitzheizung
Tempomat
Bordcomputer
Alufelgen
Anhängerkupplung
Sportpaket
Sportsitze
Alarmanlage
Fahrerairbag
LED-Scheinwerfer
Servolenkung
Zentralverriegelung

Beschreibung

Fahrdynamik Regelsysteme, Automatic

Sonderausstattungen

0337 M Sportpaket
01GL 20 M LMR V-Speiche 873 M Bicolor
02VF Adaptives M Fahrwerk
043F Interieurl Aluminium Grafikakzenten
0481 Sportsitze Fahrer und Beifahrer
04NW Instrumententafel Luxury
0710 M Lederlenkrad
0760 M Hochglanz Shadowline
0775 M Dachhimmel anthrazit
09T1 M Sport Exterieurumfänge
09T2 M Sport Interieurumfänge
033B M Sportpaket Pro
03M2 M Sportbremse, rot hochglänzend
03MF M Leuchten Shadowline
04GQ M Sicherheitsgurte
0754 M Heckspoiler
07M9 M Hochglanz Shadowline m.erweiterten Umfängen
09TB Spezifische Zusatzumfänge M Sportpaket Pro
07EW Innovations Paket
0313 Außenspiegelpaket
0322 Komfortzugang
03DN BMW Niere 'Iconic Glow'
03KA Akustikverglasung
0430 Innen- und Außenspiegelpaket
0431 Innenspiegel, aut. abblendend
0552 Adaptiver LED-Scheinwerfer
05AC Fernlichtassistent
05AT Driving Assistant Plus
05DN Parking Assistant Plus
0610 Head-Up Display
06NX Ablage für Wireless Charging
0230 EU-spezifische Zusatzumfänge
0248 Lenkradheizung
02PA Radschraubensicherung

02VB Reifendruckanzeige system
02VD Reifenpannenset Plus
0302 Alarmanlage
03AC Anhängerkupplung mit el. schwenkbarem Kugelkopf
03MC M Dachreling Hochglanz Shadowline
0420 Sonnenschutzverglasung
0428 Warndreieck/Verbandskasten
0455 Aktivsitz Fahrer und Beifahrer
0478 Kindersitzbefestigung i-Sitze Beifahrer
0494 Sitzheizung Fahrer und Beifahrer
04T2 Ladekabel.Professional.(Mode.3).für.öffentliches Laden
04U9 Akustischer Fussgängerschutz
0548 Serie KM/H Tachometer
05AS Driving Assistant
05AV Active Guard
0654 DAB-Tuner
0674 HiFi Lautsprechersystem Harman Kardon
06AE TeleServices
06AF Gesetzlicher Notruf
06PA Personal eSIM
0851 Sprachversion Deutsch
0879 Deutsche/BA/Serviceheft
08R3 COC Zusatzumfänge
08R9 Kältemittel
08TF Aktiver Fussgängerschutz
0ZME M Sport Edition

Angebotsnummer: 47331

Lieferung Österreichweit bis zu Ihrer Haustür!

Bei weiteren Fragen melden Sie sich unter der Tel.:
Markus Gattinger 0664/3206800
Dai Nguyen0676/5517441

EINGABEFEHLER, AUSSTATTUNGSABWEICHUNG UND ZWISCHENVERKAUF SIND VORBEHALTEN

Standort und Anfrage

Autohaus Salzkammergut
drive ME GmbH

Handelsstraße 1
4844 Regau
Tel.: +43 7672 / 21 224
FAX: +43 7672 / 21 224 - 755
E-Mail: info@driveme.bmw.at

Öffnungszeiten

Neu- und Gebrauchtwagenverkauf:
Mo - Fr: 08:00 - 18:00 Uhr
Sa: 9:00 - 12:00 Uhr

Ersatzteile- Lifestyle & Zubehör-Verkauf:
Mo - Fr: 07:30 - 17:00 Uhr

Information / Terminvereinbarung / Werkstattannahme:
Terminvereinbarung online

Werkstattannahme 24/7 über Schlüssel-Tresor im Eingangsbereich
Mo - Fr: 07:00 - 18:00 Uhr oder

Werkstatt: Mo - Fr: 07:30 - 12:00 | 12:30 - 17:00 Uhr

driveME
Autohaus Salzkammergut

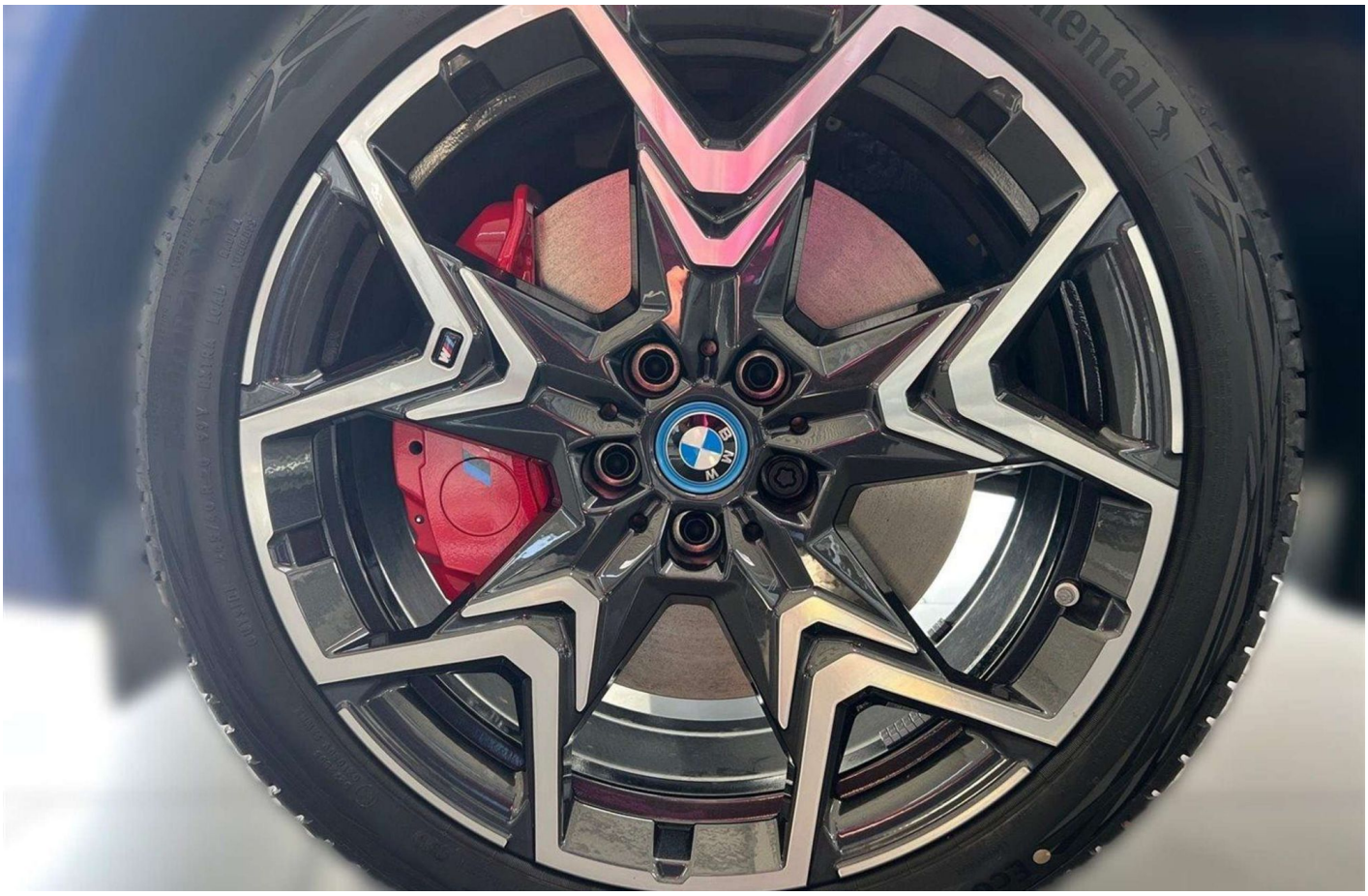

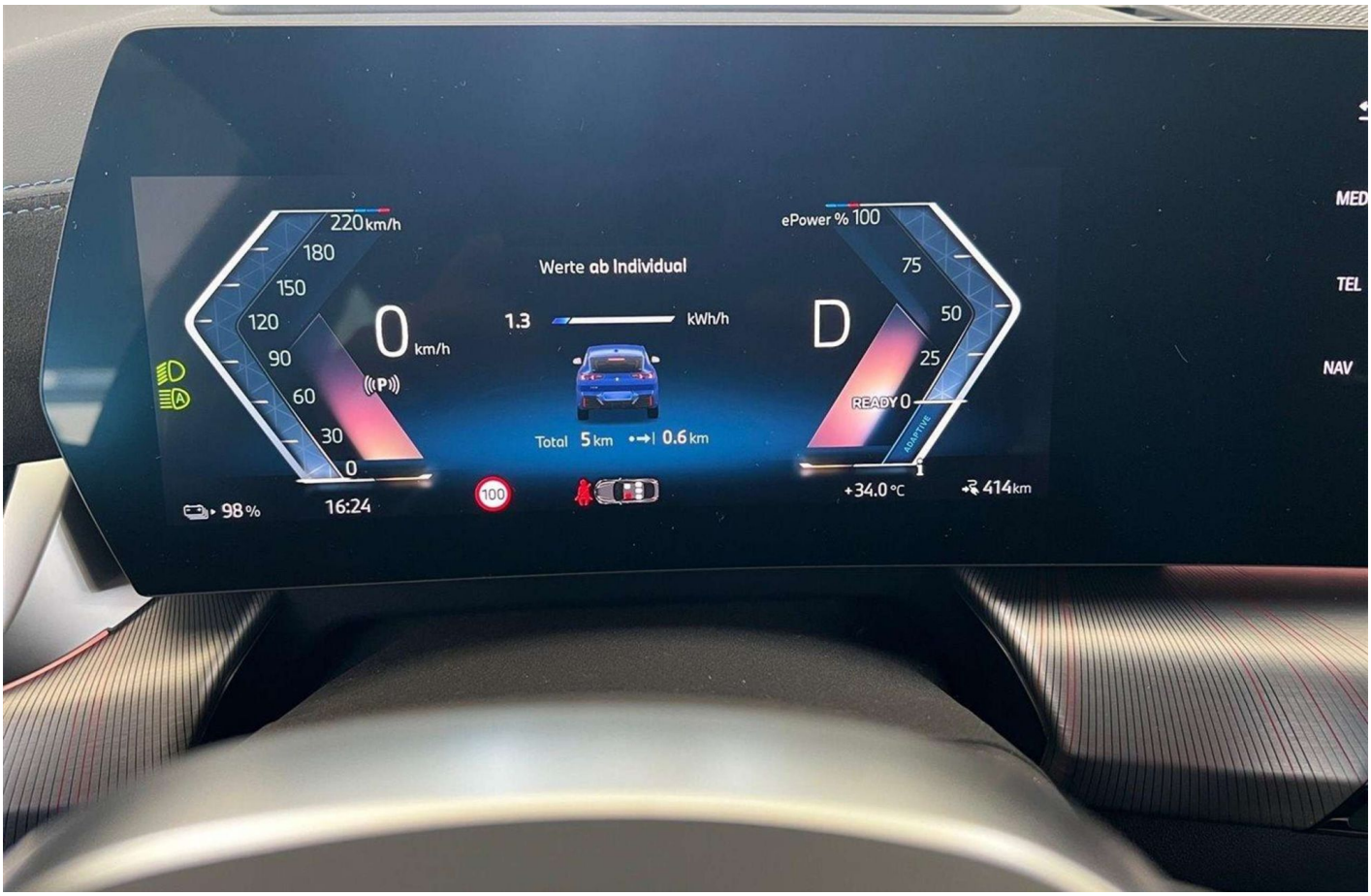
220 km/h
180
150
120
90
60
30
0
0 km/h
(P)
Werte ab Individual
1.3
kWh/h
Total 5 km
0.6 km
ePower % 100
75
50
25
D
READY 0
ADAPTIVE
98 %
16:24
100
+34.0 °C
414 km
MED
TEL
NAV

MEDIA
TEL
NAV
Meine Ziele
Suche
Kein Sign
Handelsstraße
Handelsstraße
Salzkammergut Straße
22°
22°
MAX
REAR

Kein Sign
16:24
Auf Wiedersehen!
Driver
Diebstahlwarnung
Einmalig deaktivieren
Laden
Sofort
Ladeziel
100 %
Standklimatisierung
Standklimatisierung jetzt aktivieren.
Reifenwechsel erkannt.
SET
MODE
AIRBAG
MEDIA
TEL
MY MODES
AUTO H

driveM3
Autohaus Salzkammergut
iX2

driveME
Autohaus Salzkammergut
BMW iX2

driveME
Autohaus Salzkammergut

driveM3
Autohaus Salzkammergut
BMW iX2