Opel Corsa 1,2 Direct Injection Tur

Technische Daten

Ausstattungshighlight		**Schadstoffklasse**	
KW	74	**PS**	101
Gänge	6	**Hubraum**	1.199
Getriebeart	Schaltgetriebe	**Antriebsart**	Front
Kraftstoff	Benzin	**Scheckheftgepflegt**	ja
Anzahl Türen	5	**Erstzulassung**	03.2025
Kilometerstand	2.500 km	**Sitze**	
Außenfarbe	Schwarz	**Form**	

Preis

18.490-€

Ausstattung

Berganfahrassistent
Einparkhilfe
Einparkhilfe Sensoren hinten
Elektr. Fensterheber
Klimaanlage
Klimaautomatik
Lichtsensor
Regensensor
Start/Stop-Automatik
Bluetooth
Bordcomputer
Freisprecheinrichtung
Alufelgen
ABS
Beifahrerairbag
ESP
Fahrerairbag
Isofix
LED-Tagfahrlicht
Notbremsassistent
Servolenkung
Tagfahrlicht

Traktionskontrolle

Zentralverriegelung

Beschreibung

Adaptive Brake mit Berganfahrtshilfe, Antischlupfregelung, Kindersitzbefestigung Isofix

Machen Sie heute noch einen Termin aus für eine Probefahrt und überzeugen Sie sich selbst vom Fahrzeug!

Maße:
Länge: 4, 05m
Breite: 1, 74m
Höhe: 1, 43m
Kofferraumvolumen: 343L (Sitze nicht umgeklappt) 1.163L (Sitze umgeklappt)
Kofferraumtiefe: 0, 67m
Kofferraumbreite: 1.01m
Kofferraumhöhe: 0, 53m

Highlights des Corsa:
- 3,5-Zoll Fahrerdisplay
- Berg-Anfahr-Assistent
- Frontkollisionswarner mit automatischer Gefahrenbremsung
- Müdigkeitswarnung
- Sportliches Design
- Solar Protect® Windschutzscheibe
- Spurhalteassistent
- Stoff in Premium-Lederoptik Banda
- uvm.

Gerne laden wir Sie zu einer Probefahrt sowie Besichtigung des Opel Corsa ein.

Auf Ihren Anruf oder mail freut sich:

Edvin Rekic 07672 - 21 224 -771 oder 0664-9664197
edvin.rekic@driveme.co.at

!! Vorbehaltlich Tippfehler, Ausstattungsabweichung oder Zwischenverkauf !!

Standort und Anfrage

Autohaus Salzkammergut

drive ME GmbH
Handelsstraße 1
4844 Regau
Tel.: +43 7672 / 21 224
FAX: +43 7672 / 21 224 - 755
E-Mail: info@driveme.bmw.at

Öffnungszeiten

Neu- und Gebrauchtwagenverkauf:
Mo - Fr: 08:00 - 18:00 Uhr
Sa: 9:00 - 12:00 Uhr

Ersatzteile- Lifestyle & Zubehör-Verkauf:
Mo - Fr: 07:30 - 17:00 Uhr

Information / Terminvereinbarung / Werkstattannahme:
Terminvereinbarung online

Werkstattannahme 24/7 über Schlüssel-Tresor im Eingangsbereich
Mo - Fr: 07:00 - 18:00 Uhr oder

Werkstatt: Mo - Fr: 07:30 - 12:00 | 12:30 - 17:00 Uhr

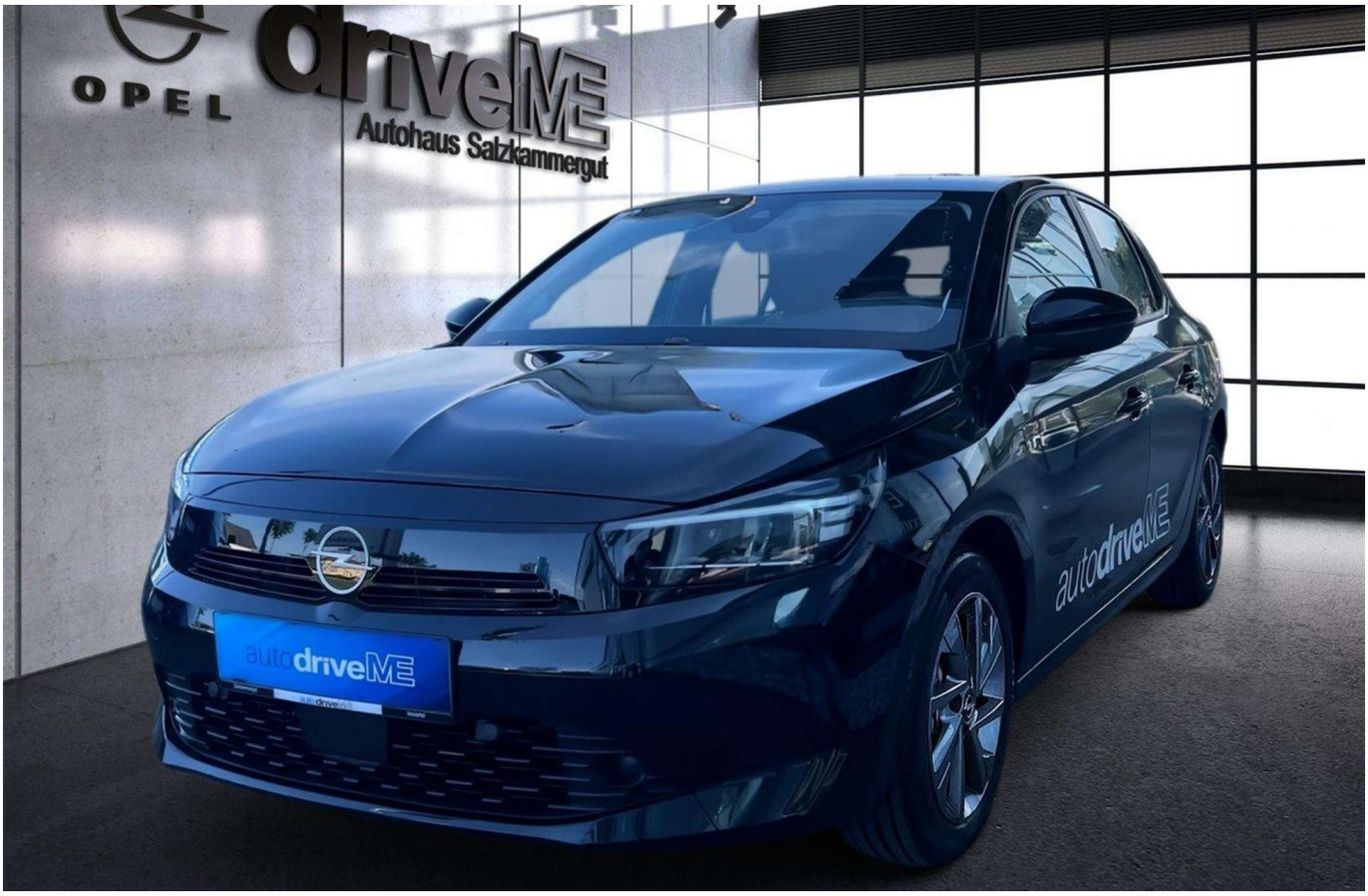
OPEL
driveME
Autohaus Salzkammergut
autodriveME
autodriveME

OPEL
driveME
Autohaus Salzkammergut
autodriveME
autodriveME

autodri

x1000/min
km/h
0 km/h
001956 km

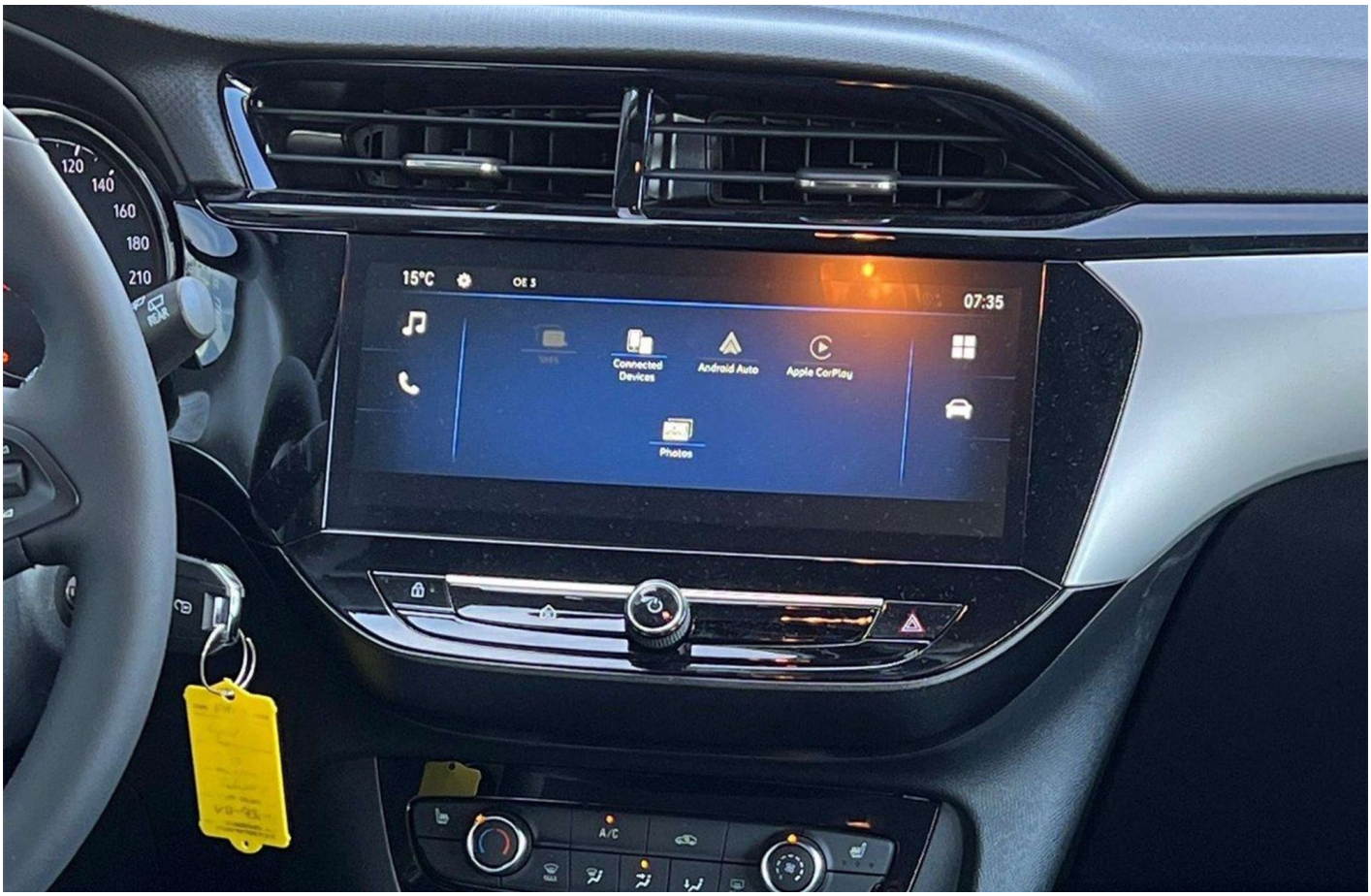
15°C
07:35
Connected Devices
Android Auto
Apple CarPlay
Photos
A/C

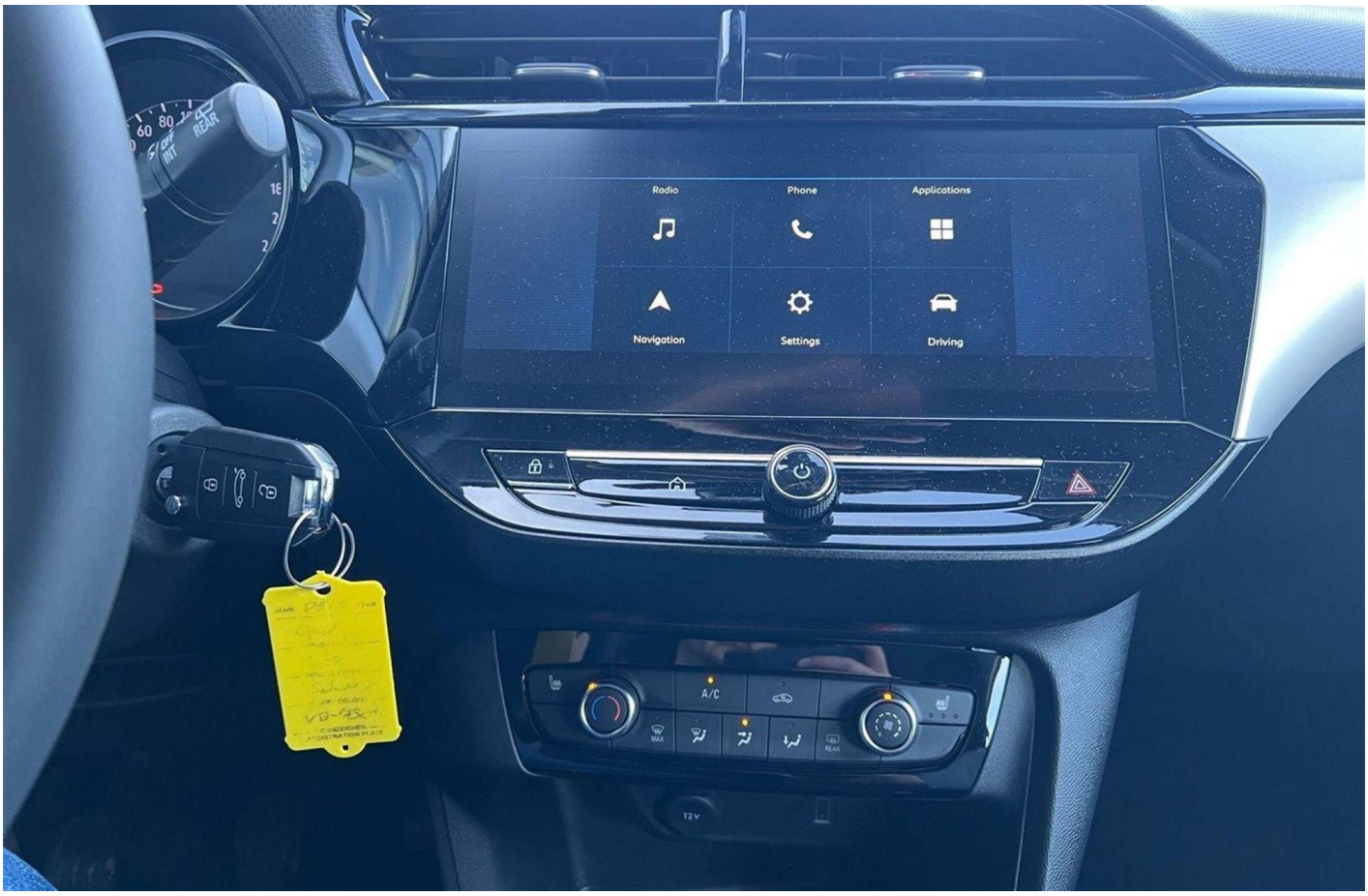
Radio
Phone
Applications
Navigation
Settings
Driving
A/C

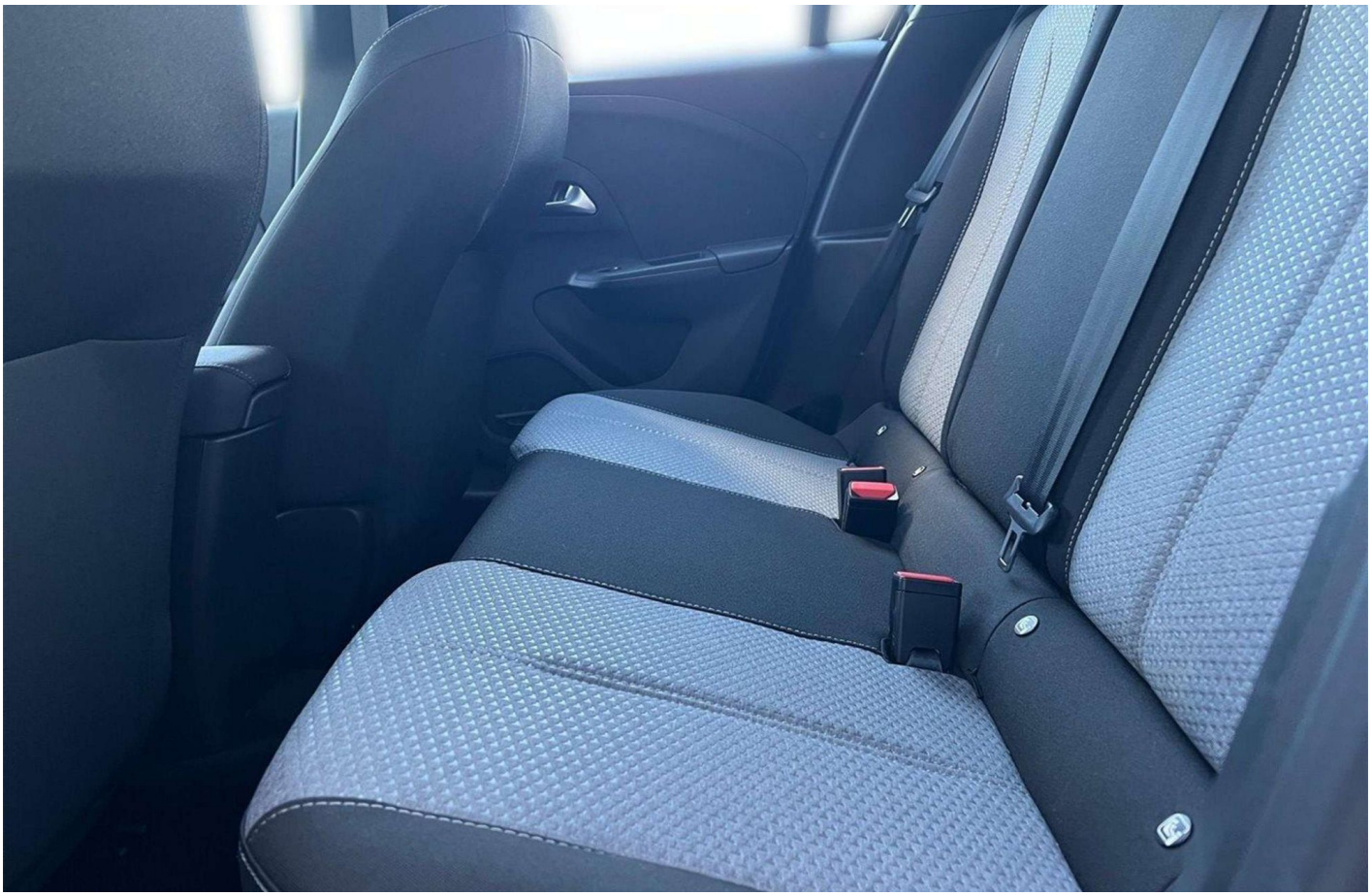

15°C
07:35
Connected Devices
Android Auto
Apple CarPlay
Photos

driveME
Autohaus Salzkammergut
OPEL
autodriveME

OPEL
driveME
Autohaus Salzkam
autodriveME

driveME
Autohaus Salzkammergut
OPEL
autodriveME

driveME
Autohaus Salzkammergut
OPEL
autodriveME
autodriveME